

KPBT = Kachelotplate – Boot; MWEST = Memmert West; MNW = Memmert Noordwest



MNO = Memmert Noordoost; met een omweg omzeilen we een slikkig traject ten oosten van waypoint MNO



NLFW = Nordland Fahrwasser; JHZ = Juist Haven-Zuid; JFW = Juister WattFahrWasser
De stroming in het Nordland Fahrwasser vlak voor LW is ingetekend met blauwe pijl.

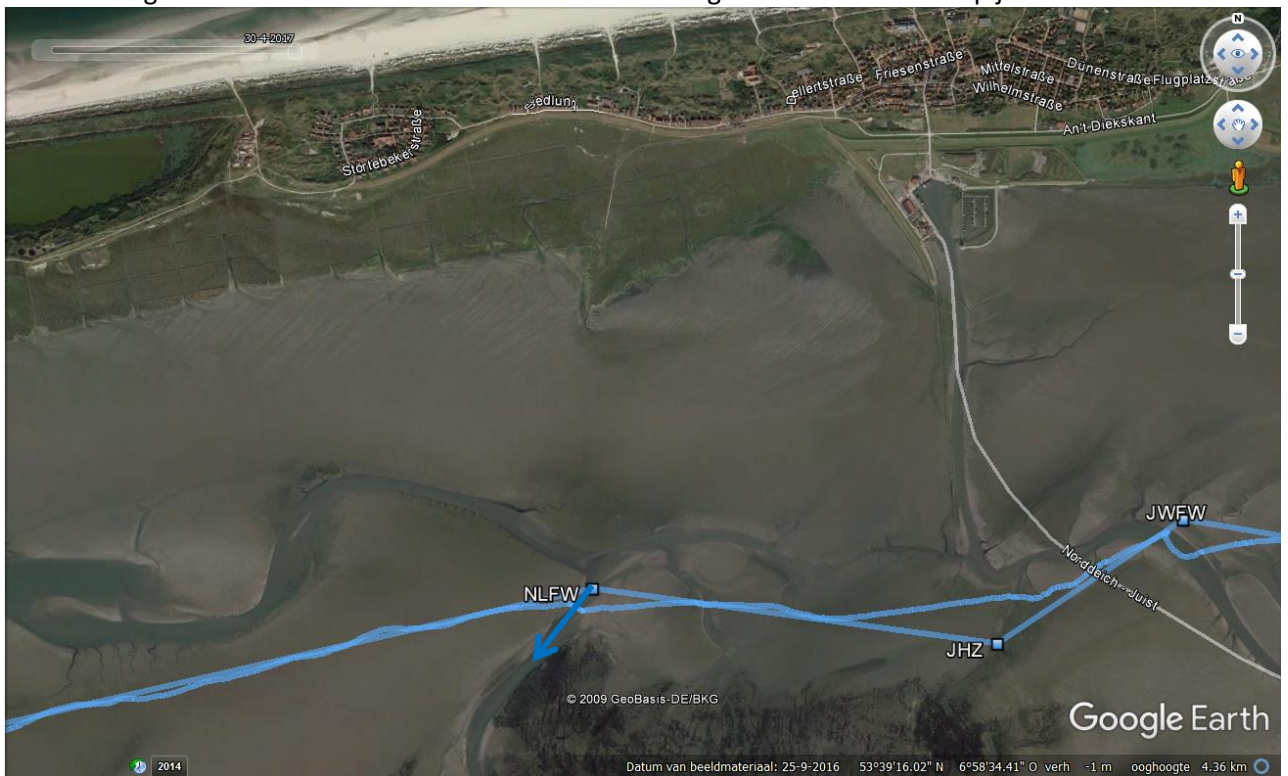

Hier is de poging te zien in de bocht door het Juisterer Watt Fahr Wasser te waden; dit lukte ons hier niet, ik liep tot naveldiepte erin, maar het werd nog dieper. Met naveldiep water kon ik me maar net staande houden in de sterke stroming, dus terug naar de wal. Iets verder naar het zuidoosten konden we heupdiep door de geul. De stroming ca. 25 minuten voor LW is ingetekend.



MWFW-N = Memmert WattFahrWasser-Noord; MWFW = Memmert WattFahrWasser

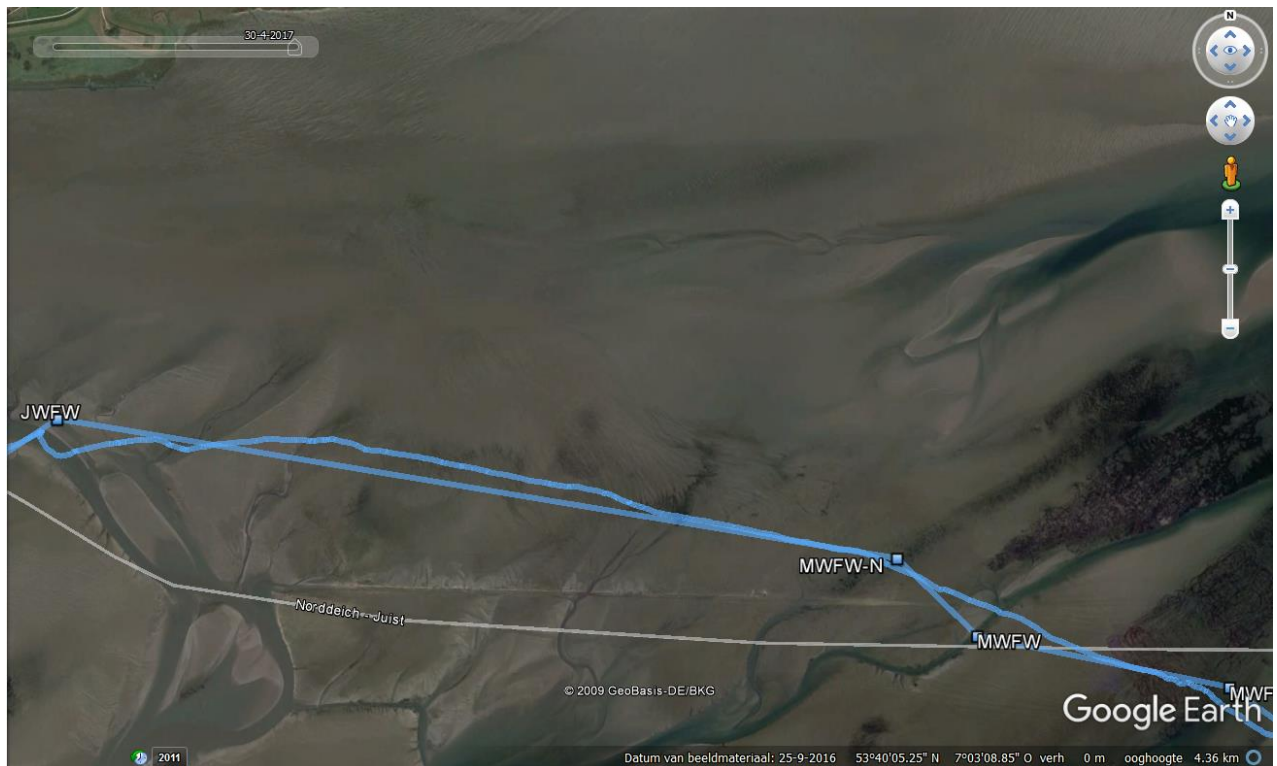

MWFW-Z1 = Memmert WattFahrWasser Zuid 1; MWFW-Z1 = Memmert WattFahrWasser Zuid 1

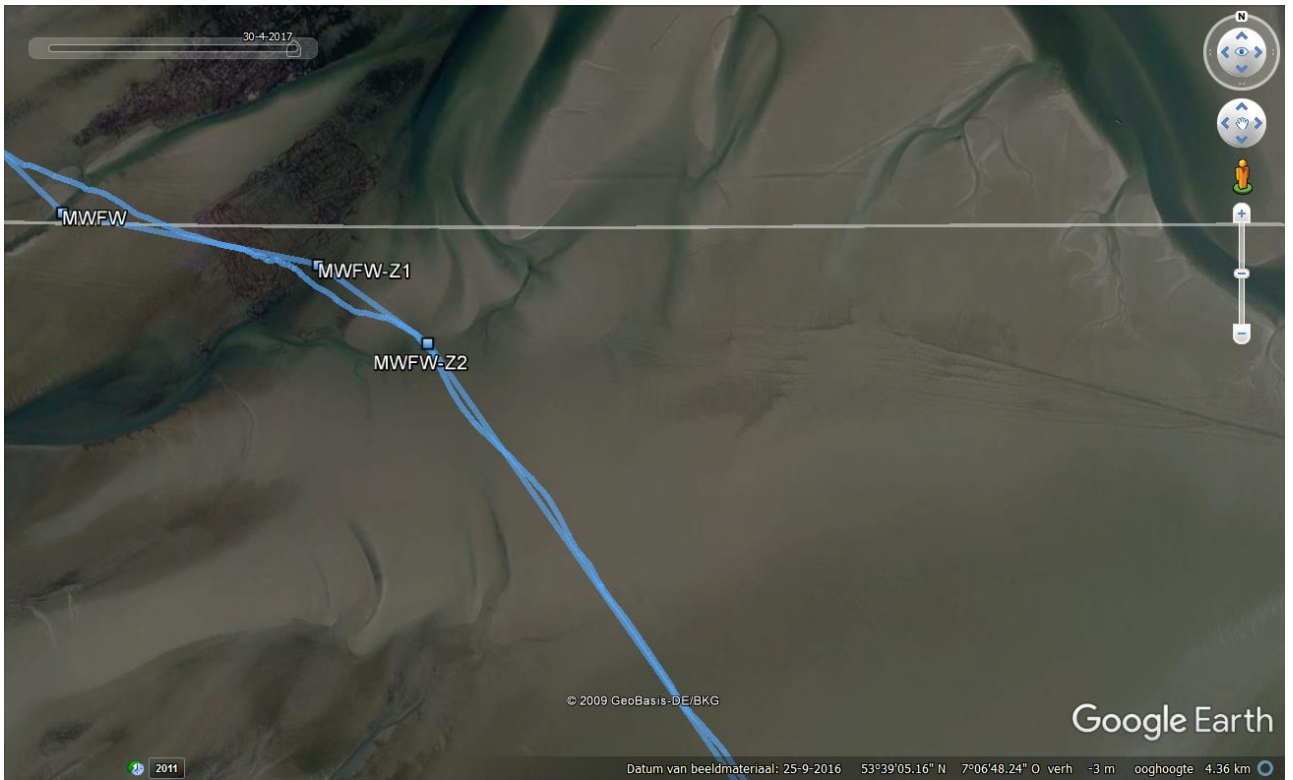

De laatste 3 – 5 km haalden we snelheden van 2,5 tot 3 km per uur in enkeldiep slik. Het Norddeicher Watt FahrWasser stakten we ongeveer 2 uur na LW over. De vloed kwam nog niet op. NDWFW = Norddeicher WattFahrWasser; KRD = Kust RijsDam; NDD = Norddeich

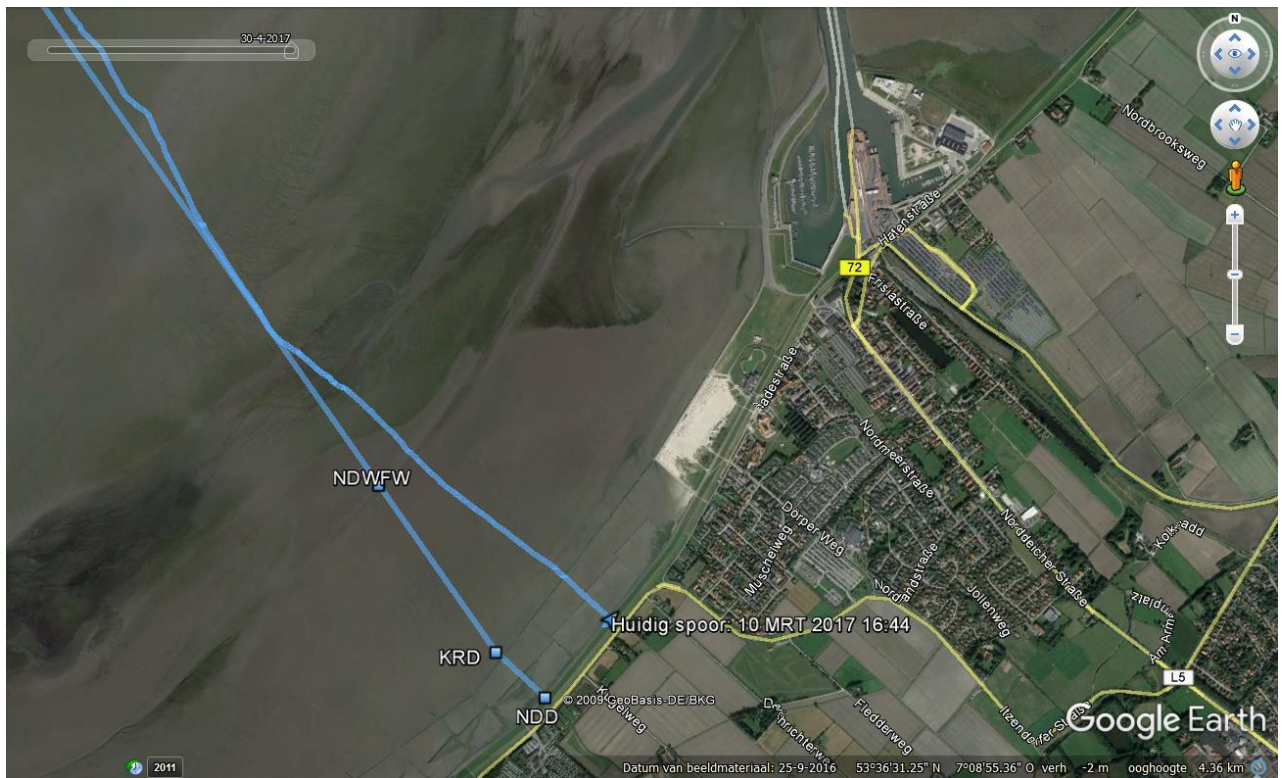

Tijdschema Kachelotplate-Norddeich												
datum	SU 30-04 2017			zon op:	06:00							
				zon onder:	20:58							
	HW	LW	HW									
Juist Hafen	02:55	09:11	00:00									
Nordeney RG	02:55	09:16	15:14									
Norddeich	02:51	09:26	15:10									
Norddeicher WFW	09:36											
Memmert WFW	09:26											
Juister WFW	09:36											
	plan						iets rustiger tempo					
naar	koers	km	c/km	km/h	duur	c/duur	tijd	km/h	duur	tijd	actueel	
KPBT							06:00			06:00	05:50	KACH-Bt
MWEST	091	2,4	2,4	4,5	00:32	00:32	06:32	4,5	00:32	06:32		MEM-W
MNW	051	0,8	3,2	5,0	00:09	00:41	06:41	4,7	00:10	06:42		MEM-NW
MNO	079	2,5	5,7	5,0	00:30	01:11	07:11	4,7	00:31	07:14	07:00	MEM-NO
NLFW	077	4,6	10,3	5,0	00:55	02:06	08:06	4,7	00:58	08:12	08:15	NORL-FW
JHZ	098	1,6	11,9	5,0	00:19	02:26	08:26	4,7	00:20	08:33		JUIST-Hv-Z
JWFW	056	0,9	12,8	5,0	00:10	02:36	08:36	4,7	00:11	08:44	09:00	J-WFW
MWFW-N	100	3,4	16,2	5,0	00:40	03:17	09:17	4,7	00:43	09:28		M-WFW-N
MWFW	134	0,4	16,6	5,0	00:04	03:22	09:22	4,7	00:05	09:33		M-WFW
MWFW-Z1	102	1,0	17,6	5,0	00:12	03:34	09:34	4,7	00:12	09:46		M-WFW-Z1
MWFW-Z2	126	0,5	18,1	5,0	00:06	03:40	09:40	4,7	00:06	09:52		M-WFW-Z2
NDWFW	145	4,8	22,9	5,0	00:57	04:38	10:38	4,7	01:01	10:53	11:30	NORDD-WFW
KRD	145	0,8	23,7	5,0	00:09	04:47	10:47	4,7	00:10	11:03		Kust-Rijsd
NDD	133	0,3	24,0	5,0	00:03	04:51	10:51	4,7	00:03	11:07	12:30	NORDD

De route op de zeekaart van 2015:

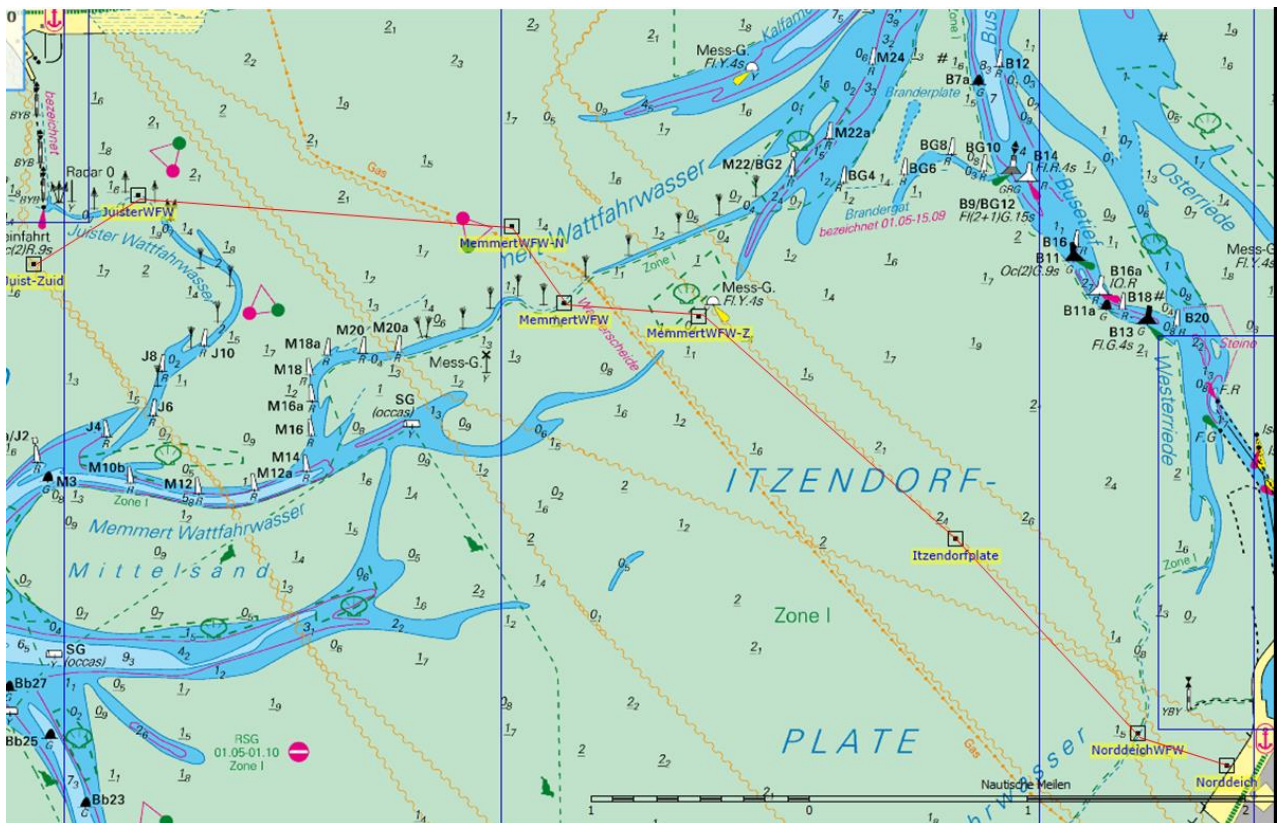
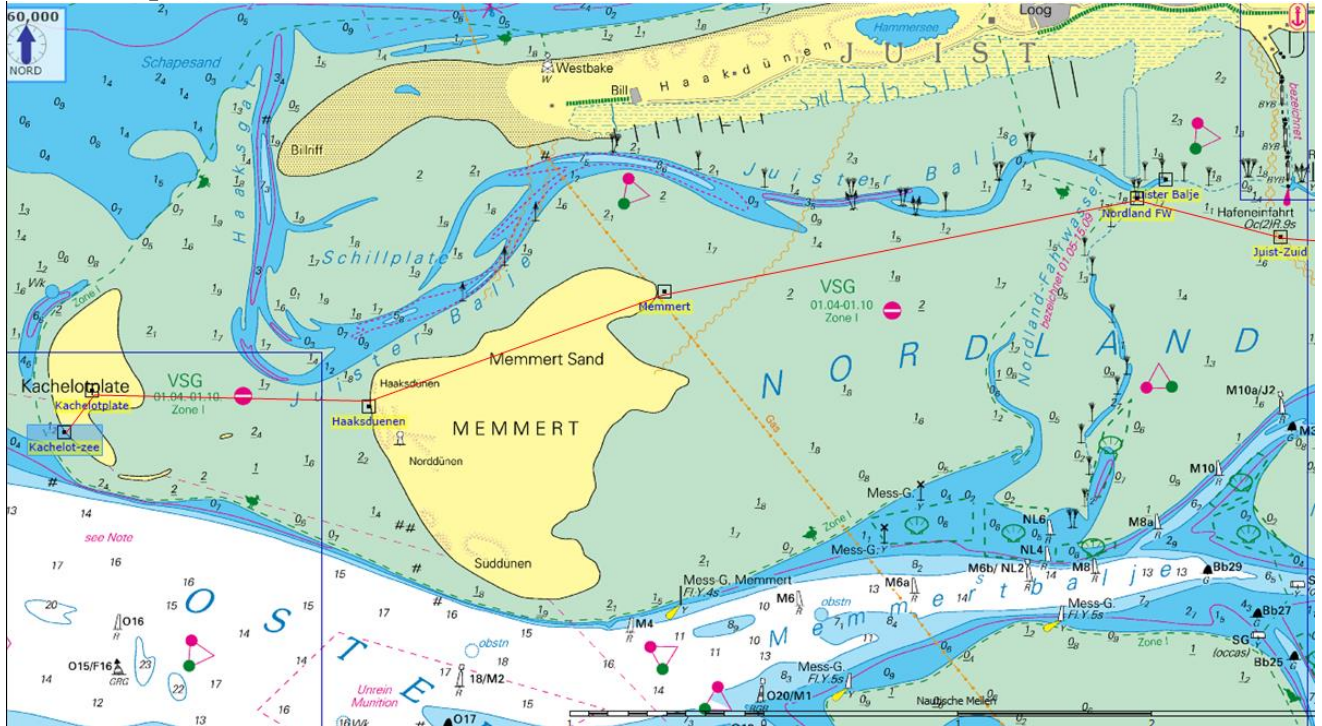

De zon komt op achter Juist (Leendert links, Heiko rechts; KW)



De zon is er bijna

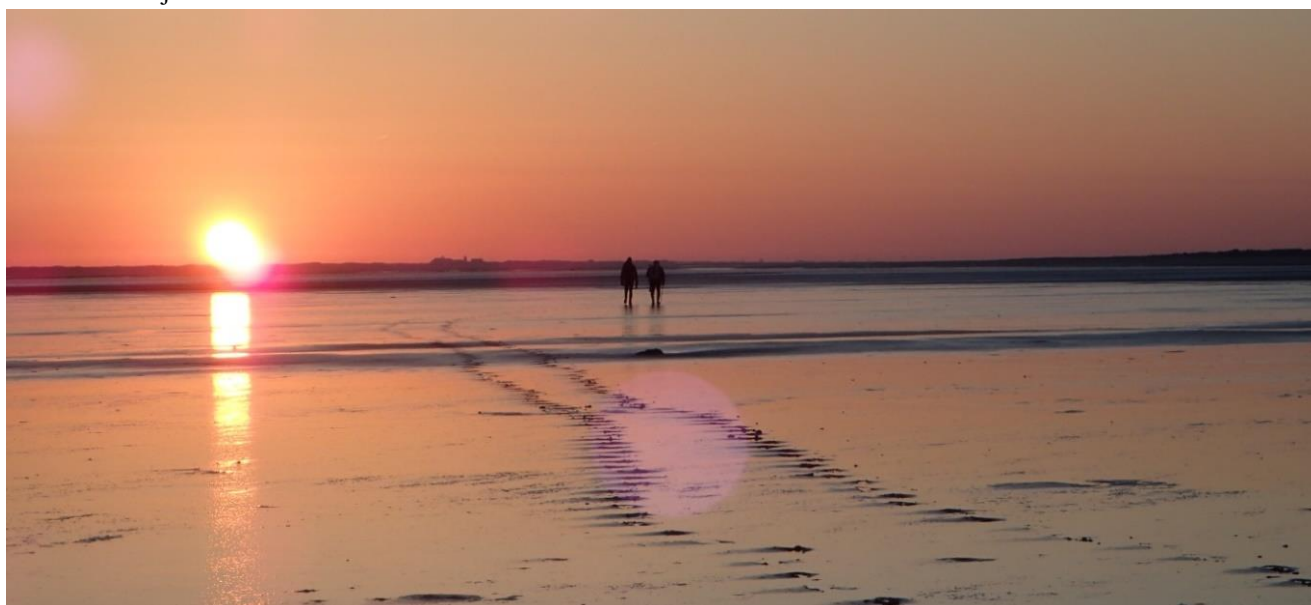

Zonsopgang boven Juist rond 06:00 (LO)

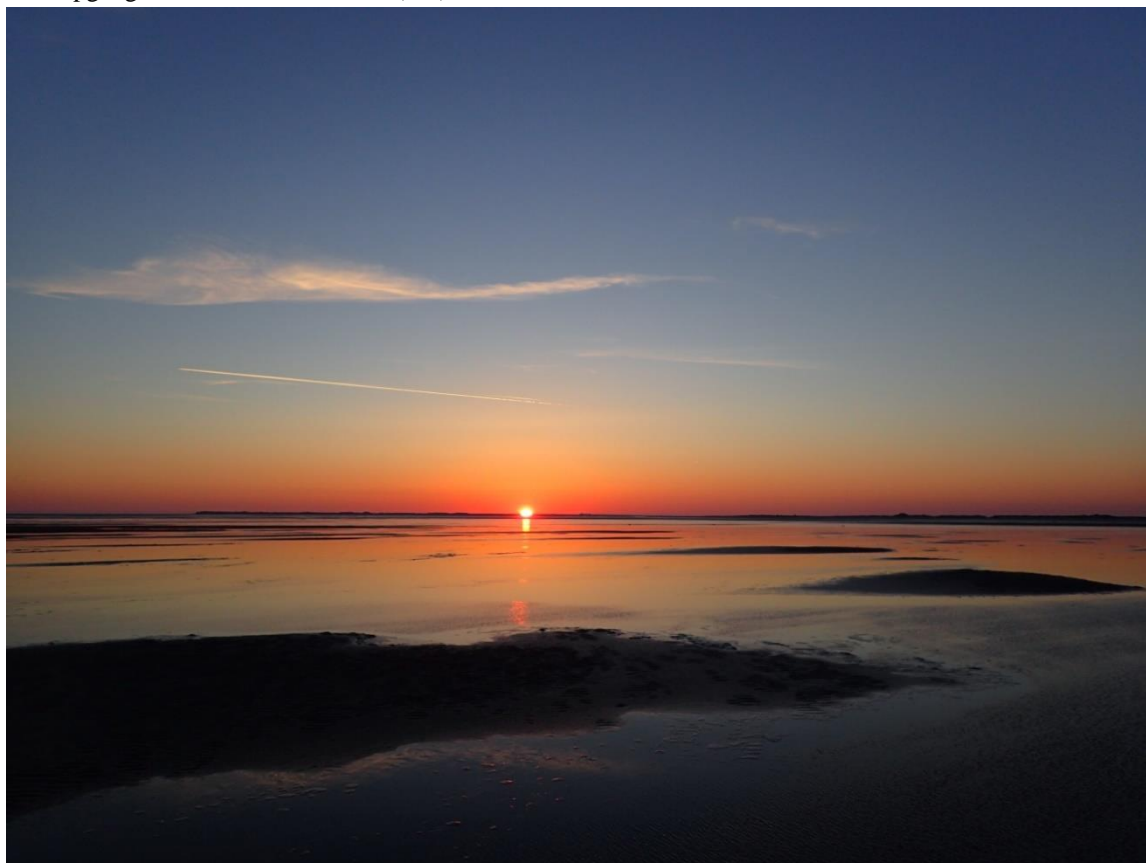

De zon is er bij aankomst op de NO punt van Memmert, wij zijn op weg naar het Nordland Fahrwasser (LO)

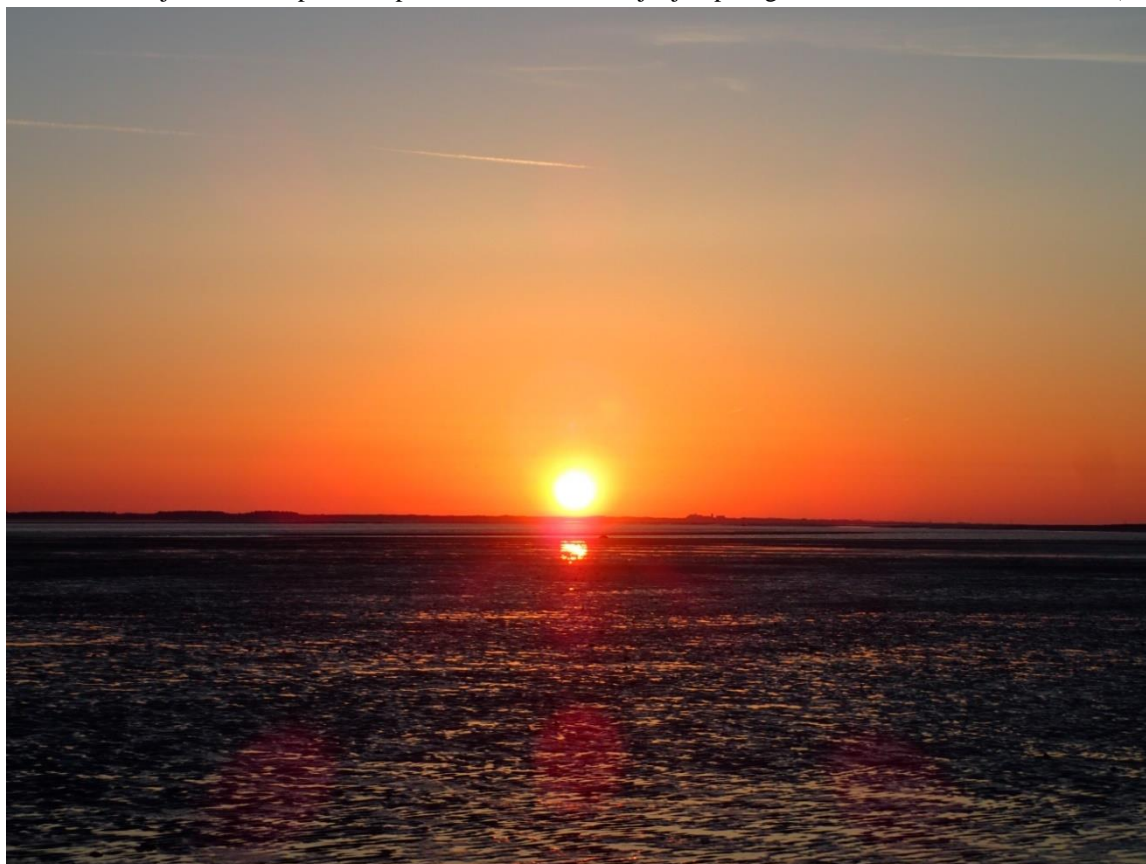

De eerste zonnestralen bestrijken Memmert met Voogdhuis en schuur



Kees loopt over de eindeloos grote kwelder van Memmert met struiken rond de hoogste duinen (pijl)



De boot van Memmert's voogd in de Juister Balje met tientallen zeehonden op de bank daarachter (KW)



De rookpluim van de kolen-gestookte electriciteits centrale in de Eemshaven is de hele tocht zichtbaar bij dit heldere weer (van hier: 23 km) en volkomen blauwe lucht; op de voorgrond verdorde zeekraal (KW)



Op weg naar het Nordland – in de buurt van zijgeulen groeien veel oesters en mosselen en deze slibvangers maken het lopen zwaar, daarom lopen we in dit geultje (KW)



Heiko aan de westkant van het Nordland Fahrwasser – algen groei tot aan de top van de stok (LO)

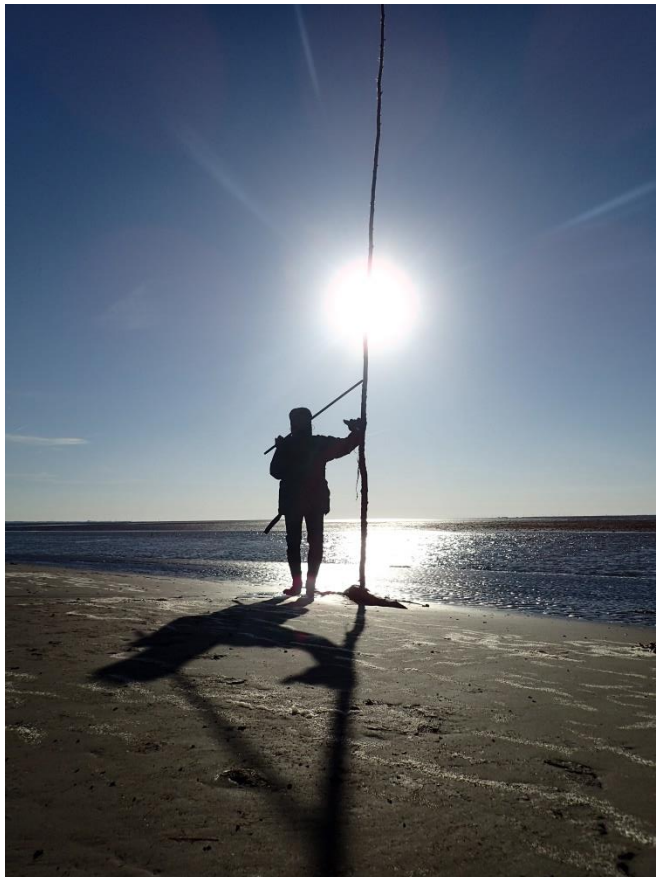

Leendert en Heiko gaan door het Nordland Fahrwasser; Het water stroomt naar het zuiden, naar rechts. Het komt waarschijnlijk uit het Juister Wattfahrwasser (KW)



Iets verder de geul in; aan de horizon: twee bakens ('palen') aan het begin van de haven ingangs geul



Net ten westen van de haveningang ligt nog een grote waterplas, even slaat de schrik toe maar golven laten zien dat het ondiep is (KW)



Juist met het grote Kurhaus en de veerboot terminal, het witte gebouw rechts van de watertoren (KW)



De haveningang naar het dorp vanaf de zuidkant van het Juister Wattfahrwasser (KW)



Kees waadt door het Juister WattFahrWasser – er staat een sterke stroming naar links, naar het (zuid)oosten
Foto van Leendert die al op de oeverwal van de geul staat. Ca. 25 minuten voor LW passeren wij de geul.



Lokaal verschillen de dieptes van het Juister WFW; bij de eerste poging, in een bocht, omgedraaid bij tepelhoogte, nu max. navel diep



Terwijl Kees en Heiko door de geul gaan fotografeert Leendert het wad; geen wolkje aan de lucht



Het Memmert WFW stelt niet veel voor bij het wantij, hier moeten de veerboten door; Eemshaven: rookpluim



Langzaam komen we vooruit door het slijkige schelpen gebied (weinig oesters), niet sneller dan 3,5 km per uur; Norderney haven aan de horizon met witte party tent(en) waar een life-band speelt

